

Ja! Ik doe mee!

- Ik kan wel hulp gebruiken
- Ik wil graag hulp bieden

Naam:

Adres:

Postcode

Woonplaats

Telefoon

Email

Deponeer deze strook in de brievenbus van Naoberhulp, in de Coop aan de Zuidlaarderweg 89 te Annen.



Naoberhulp Annen

Dichtbij, laagdrempelig, praktisch, betrokken.
Voor incidentele klussen en ondersteuning voor inwoners door inwoners.

Naoberhulp telefoon

Je bent van harte welkom om te e-mailen of bellen met een hulpvraag. Spreek bij geen gehoor naam en telefoonnummer in en een vrijwilliger van Naoberhulp belt je terug. Naoberhulp Annen is bereikbaar via

06 – 26 11 55 29
naoberhulpannen@gmail.com

Naoberhulp Annen

Eikaar gewoon een handje helpen

Bel 06-26115529

of

naoberhulpannen@gmail.com

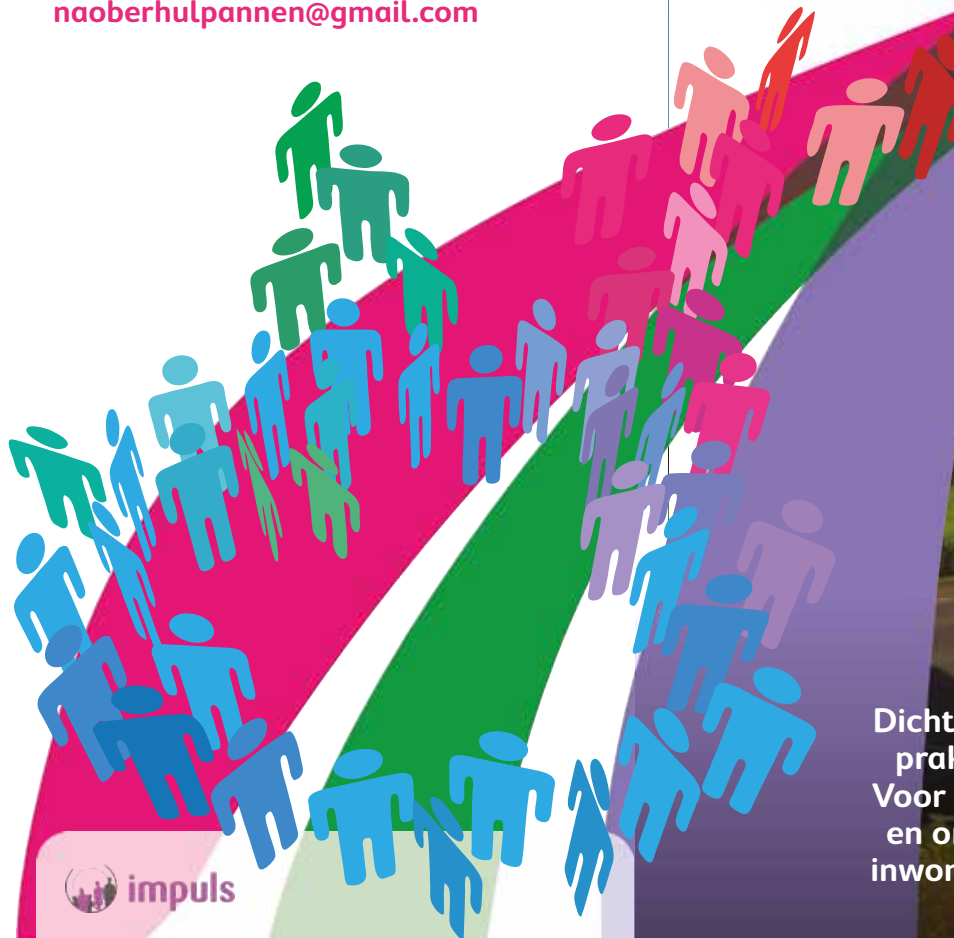

 impuls

Dichtbij, laagdrempelig,
praktisch, betrokken.
Voor incidentele klussen
en ondersteuning voor
inwoners door inwoners.



Waarom Naoberhulp?

Naoberhulp in Annen is een initiatief van een groep inwoners die graag iets voor een ander wil betekenen. We wonen met elkaar in ons prachtige dorp Annen.

Heerlijk buiten, met natuur en veel ruimte om ons heen. In ons dorp is nog sprake van het ouderwetse Naoberschap, het omzien naar elkaar en kijken of je de burens een helpende hand kunt bieden.

Maar zo af en toe is er toch wat extra ondersteuning nodig. Je wilt niet te vaak op je burens terug hoeven vallen, hebt nog niet veel contact in de buurt of wilt iets binnen korte tijd geregeld hebben. Er zijn allerlei omstandigheden denkbaar waardoor je extra steun kunt gebruiken.

**En precies daarom is Naoberhulp Annen er voor jou!
Dichtbij, laagdrempelig, praktisch en betrokken.**

Waarvoor kun je terecht bij Naoberhulp?

Denk daarbij aan het meegaan naar een bezoek in het ziekenhuis, een keertje een boodschap doen, de hond uitlaten, samen een formulier invullen of een praktisch klusje in of om het huis doen. Bel ons ook als je graag af en toe een bezoekje krijgt.

We willen lokale bedrijven niet in de weg zitten dus het gaat niet om terugkerende klussen. Naoberhulp is in principe gratis tenzij er materialen aangeschaft worden of er vervoer wordt geregeld. Dan worden de kosten daarvan direct geregeld tussen de hulpvrager en de hulpgever.

Wie bieden de hulp?

Via een huis-aan-huis gehouden enquête is er een inventarisatie gemaakt van vraag naar en aanbod van Naoberhulp in Annen. Inmiddels is er een aardig bestand aan vrijwilligers die regelmatig of zo nu en dan benaderd kunnen worden voor een helpende hand.



Een helpende hand reiken is net zo fijn als een helpende hand kunnen aannemen

Vele handen maken licht werk

Een kleine moeite voor de één kan een enorme hulp voor een ander zijn.

Het is een kleine moeite

- Een vrijwilliger komt bij de supermarkt en neemt iets mee voor een ander;
- of brengt iemand eens naar de bus of trein;
- neemt tijdens het uitlaten van de eigen hond een andere hond mee;
- helpt iemand op weg met de computer.

Ervaar hoe prettig het is als je hulp nodig hebt en er iemand voor je klaarstaat.

Inleveradres?

Er staat een brievenbus van Naoberhulp in de Coop aan de Zuidlaarderweg 89 in Annen.